

MYSTIC



¿PREOCUPADO
POR LA MANCHIA
OJO DE RANITA?

MYSTIC

La Mística del mejor control.



Aplicá Mystic y despreocupate:

- Fungicida coformulado SC de acción sistemática con efecto preventivo, curativo y erradicante.
- La combinación de Metiltiofanato (37,5%) y Tebuconazole (10%) logra un amplio espectro de control con la mayor efectividad contra Mancha Ojo de Rana, Roya Asiática de la Soja y Enfermedades de Fin de Ciclo.
- Disminuye el riesgo de generar resistencia en los hongos patógenos.
- Versátil en cuanto al momento de aplicación.

+ Calidad + Servicio + Innovación

= **Un Producto Nufarm**

www.productosnufarm.com.ar

Nufarm, líder australiano en fitosanitarios.





Mystic está compuesto por dos ingredientes activos, Metil-Tiofanato y Tebuconazole.

Metil-Tiofanato es un poderoso bencimidazol que actúa interrumpiendo la división celular mientras que Tebuconazole es un triazol que ejerce su acción inhibiendo la biosíntesis de ergosterol.

La combinación de estos dos activos disminuye el riesgo de generar resistencia en los hongos patógenos a la vez que logra un espectro de control amplio combinado con la más alta efectividad contra enfermedades como Mancha Ojo de Rana, Complejo de Enfermedades de Fin de Ciclo y Roya Asiática de la Soja.

Mystic está formulado como Suspensión Concentrada (SC) con dos ingredientes activos:

Metil-Tiofanato 37,5%

- El Bencimidazol de Mayor persistencia
- Rápida velocidad de penetración en la cutícula de la hoja
- Excelente movilidad dentro de la planta (Translaminar y sistémico)

Tebuconazole 10%

- El triazol de mejor desempeño en el control de royas
- Eficaz contra las Enfermedades de Fin de Ciclo
- Mejor sistemia comparada con otros triazoles

Mystic: el más amplio espectro de control



Alternaria (*Alternaria* spp.)



Antracnosis (*Colletotrichum* spp.)



Mancha marrón de la soja (*Septoria glycines*)



Mancha púrpura de la semilla (*Cercospora kikuchii*)



Mancha Ojo de Rana (*Cercospora sojina*)



Mildiu (*Peronospora manshurica*)



Tizón del tallo y de la vaina (*Phomopsis sojae*)



Roya Asiática de la Soja (*Phakopsora pachyrhizi*)

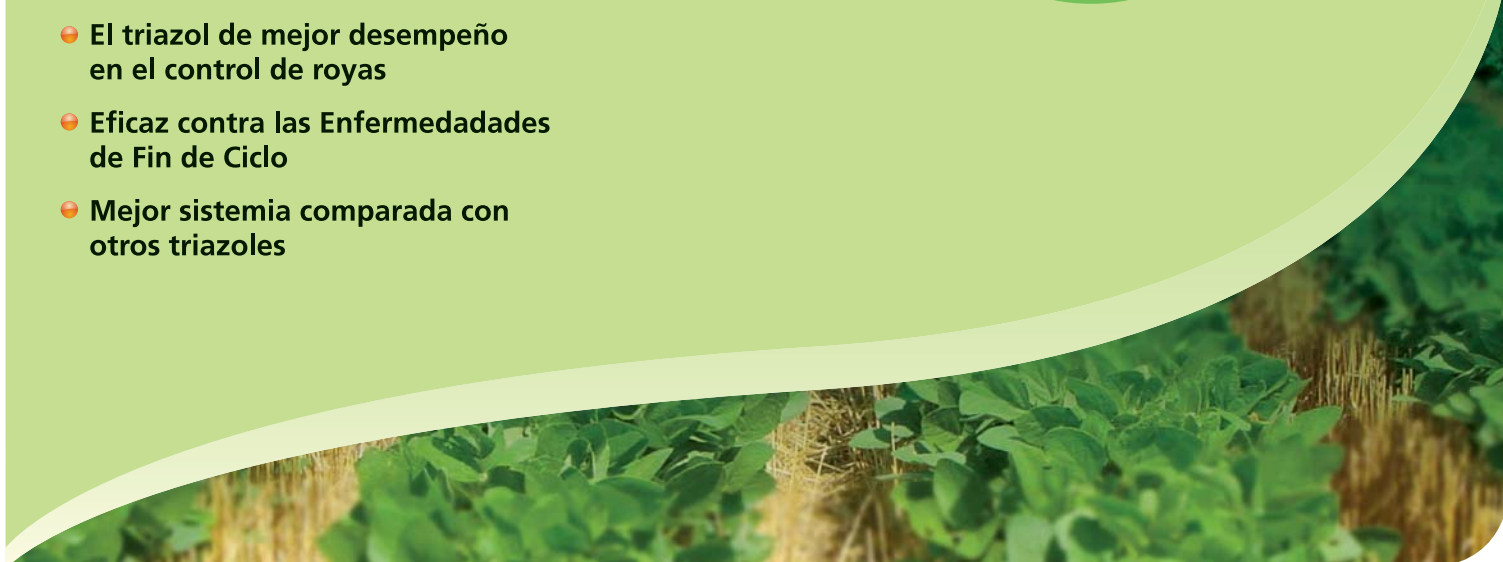
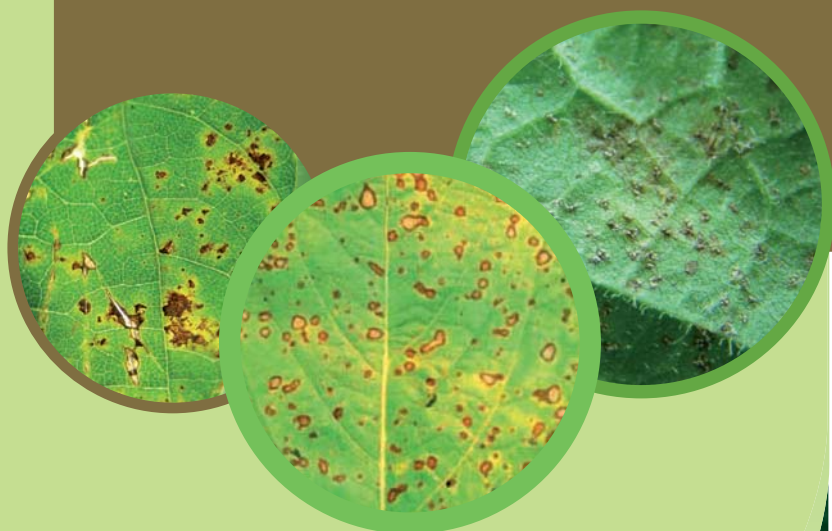



Índice de productividad promedio de 7 localidades y 8 ensayos

Campaña 2009/2010

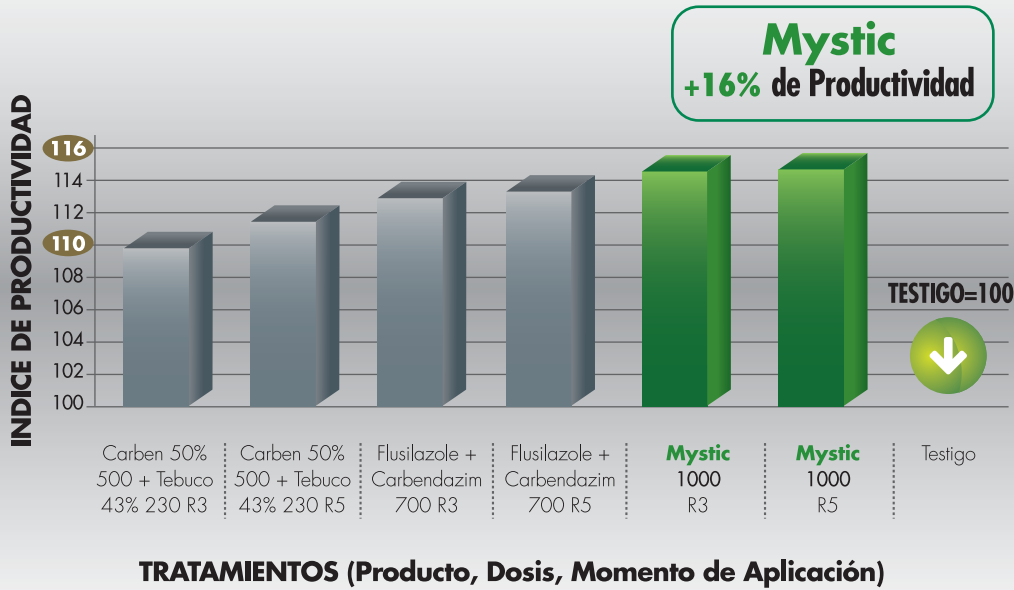

Producto: la aplicación de Mystic fue efectiva tanto en R3 como en R5.

Dosis: el mejor momento de aplicación de Mystic fue ante la aparición de los primeros síntomas de la enfermedad.

Momento de aplicación: aún en situaciones de bajo rendimiento (cuando el Testigo fue 1490 kg/ha) las diferencias fueron del 37% a favor de Mystic.

Ensayos: M. Sillón, INTA Mcos Juárez, INTA Pergamino, EEAOC, C.Zanoni, N. Schmithalter

Las enfermedades incluidas fueron: Mancha Ojo de Rana, Septoria, Mancha púrpura, Alternaria y Roya Asiática de la Soja.

La severidad varió entre 34 y 90% (100% incidencia) con un promedio del 50%.

Todos los tratamientos rindieron más que el testigo en promedio.

Mystic fue la mezcla que mayor rinde promedio logró.

LOCALIDADES

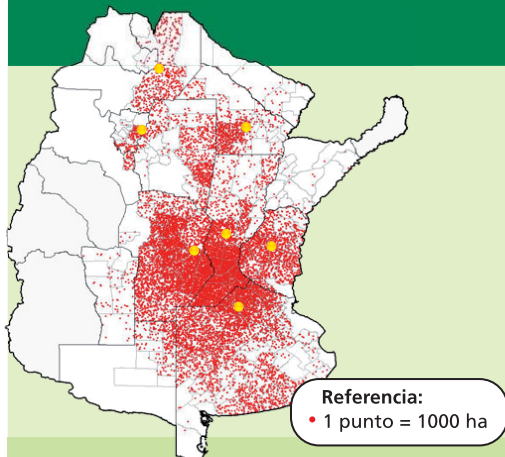

Resultados de ensayos.

8 ensayos - 7 localidades - Campaña 2009/2010

- **Las Lajitas (Salta)**
Raquel Zapata (UNS)
- **Burruyacú (Tucumán)**
EEAOC, Victoria Gonzalez
- **Presidencia Roque Saenz Peña (Chaco)**
Natalia Schmithalter
- **Lehmann (Santa Fe)**
Margarita Sillón (UNL)
- **Marcos Juárez (Córdoba)**
INTA Mcos Jz, Silvia Distéfano
- **Gobernador Echagüe (Entre Ríos)**
Carlos Zanoni
- **Pergamino (Buenos Aires)**
INTA Pergamino, Antonio Ivancovich

MYSTIC ofrece máxima versatilidad y permite aplicarse en cualquier estadio del ciclo de la soja.

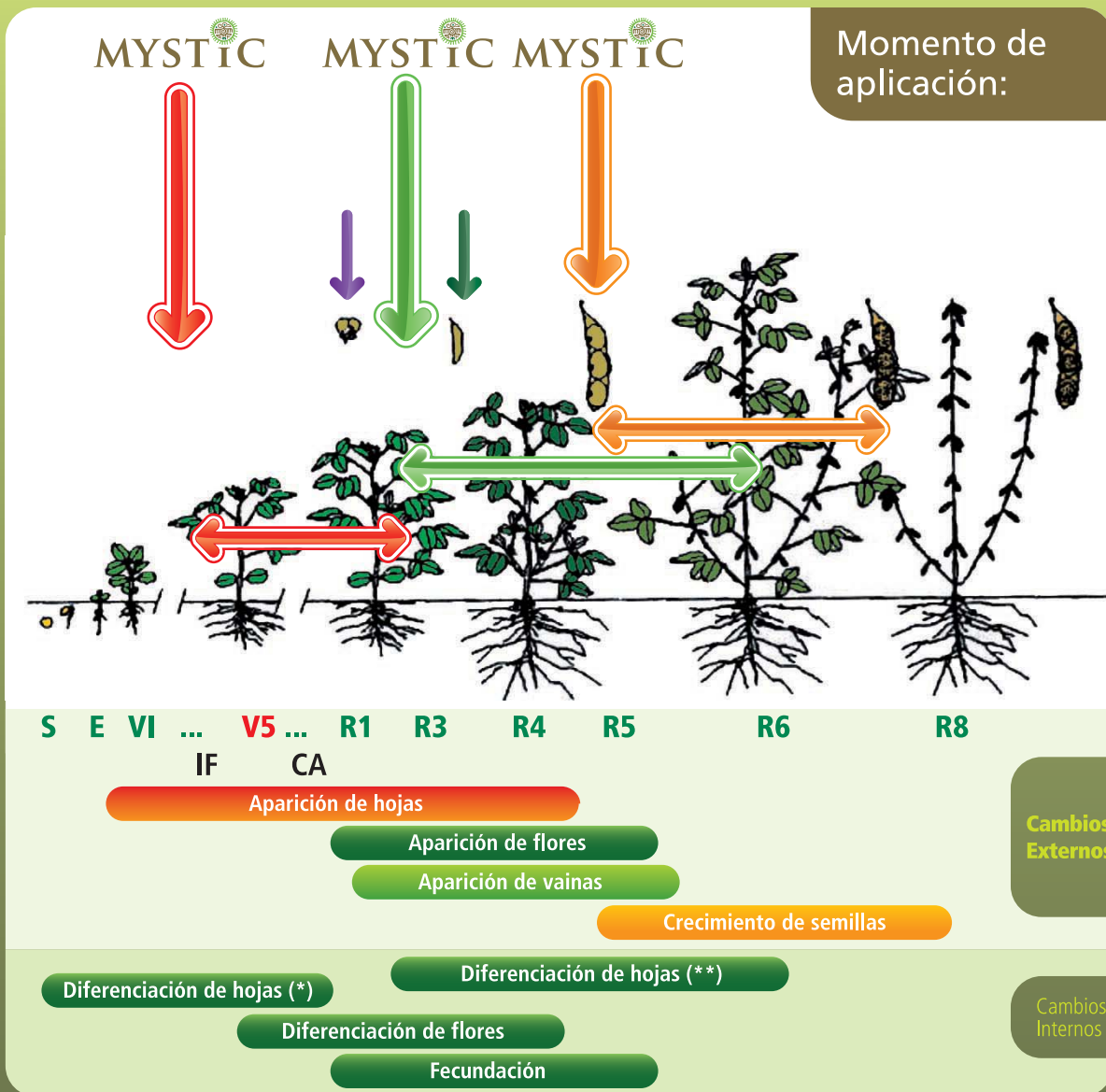

(*) hojas diferenciadas en el tallo principal (**) hojas diferenciadas en el embrión

- Ante condiciones predisponentes a la enfermedad, reaplicar a los 15 a 20 días
- El mejor momento de aplicación es ante la aparición de los primeros síntomas
- Mystic se ajusta a las condiciones de cada campaña



Ficha técnica **Mystic**

Presentación	Bidón de 5 litros
Composición	Metil Tiofanato 37,5% + Tebuconazole 10%
Cultivos	Soja
Enfermedades	Mancha Ojo de Rana, Complejo de Enfermedades de Fin de Ciclo y Roya Asiática de la Soja



Edificio Panamericana Plaza
 Calle Tronador 4890, piso 14 - C.P. C1430DNN
 Ciudad de Buenos Aires, Argentina
 Tel./Fax: (011) 4546-7900
 info@ar.nufarm.com